



**Fundación
Liliana Estrada
Elsa Gómez**



Informe de Gestión
2023

*Apoyamos los sueños de
acceso a la educación superior
de los hijos/as del equipo de
colaboradores/as de Eficacia
S.A, para generar progreso
social en el país*

TABLA DE CONTENIDO

- | | |
|--|---|
| 1 Carta de Nuestra Directora | 2 Origen |
| 3 Direccionamiento | 4 ¿Qué hacemos? |
| 5 Aporte social | 6 Informe Anual de resultados |
| 7 Desarrollo de Capacidades de intervención directa | 8 Métricas principales de la fundación |
| 9 Nuestra gestión en cifras | 10 Donaciones |
| 11 Nuestros patrocinados | 12 Agradecimientos |

CARTA DE NUESTRA DIRECTORA

*“La educación no es preparación para la vida;
la educación es la vida en sí misma”*

-Jhon Dewey-

Es un placer dirigirme a usted en calidad de Directora de la Fundación Lilliana Estrada y Elsa Gómez, una organización comprometida con el desarrollo y la educación en nuestro país. En primer lugar, quiero expresar mi gratitud por su interés continuo en nuestra causa y su apoyo invaluable.

Durante el último año, hemos continuado comprometidos con nuestra misión de proporcionar oportunidades educativas a jóvenes talentosos y motivados que, de otra manera, podrían enfrentar barreras financieras para acceder a la educación superior.

A través de la generosidad de nuestros donantes y el arduo trabajo de nuestro equipo, hemos impactado positivamente la vida de numerosos estudiantes, permitiéndoles perseguir sus sueños académicos y profesionales.

Nos enorgullece informarles que hemos avanzado significativamente en la consecución de nuestros objetivos, brindando oportunidades a jóvenes talentosos y comprometidos en diversas disciplinas.

En la Fundación Lilliana Estrada y Elsa Gómez, creemos firmemente en la capacidad transformadora de la educación para empoderar a las generaciones futuras.

Nuestro enfoque no se limita únicamente a la provisión de recursos financieros, sino que también abarcamos programas de mentoría, desarrollo personal y profesional, garantizando así un acompañamiento integral para nuestros patrocinados/as.

CARTA DE NUESTRA DIRECTORA

Cerramos este 2023 convencidos de haber contribuido una vez más al desarrollo del país apoyando la educación, la cual es una herramienta fundamental para el cierre de brechas sociales y la equidad, es por eso que en el año 2023 se logró brindar patrocinio a otros 10 jóvenes hijos/as de colaboradores/as de Eficacia, alcanzando así un total de 82 patrocinados/as y nos emociona poder contar con 31 jóvenes que culminaron satisfactoriamente sus estudios lo cual les ha permitido tener una oportunidad laboral a mucho de ellos.

Como Directora, me comprometo a seguir liderando a nuestro equipo con dedicación y pasión, trabajando incansablemente para expandir nuestras iniciativas y crear un impacto positivo en la sociedad. Reconocemos los desafíos que enfrenta nuestro país en el ámbito educativo, y consideramos que la inversión en la educación es esencial para superar estos obstáculos y construir un futuro más prometedor.

Agradecemos sinceramente a todos aquellos que han contribuido a nuestra causa a lo largo del año pasado. Su apoyo ha sido fundamental para el éxito de nuestra labor y nos impulsa a seguir trabajando incansablemente en pos de un futuro más educado, equitativo y lleno de oportunidades.

Los invitamos cordialmente a explorar nuestro Informe de Sostenibilidad 2023 y a compartir con nosotros el orgullo de ser parte de esta noble causa. Juntos, estamos construyendo un camino hacia un mañana más brillante para todos.

Liliana Estrada

Directora Fundación

ORIGEN

Liliana Estrada de Londoño y Elsa Gómez Martínez fundaron en Cali – Colombia, hace más de 35 años, dos empresas que son altas generadoras de empleo lo cual le permitió Identificar las necesidades de un porcentaje significativo de la población de personas empleadas de menores recursos, quienes requieren del apoyo económico y acompañamiento para ver cumplido el sueño de que sus hijos/as sean profesionales y tengan mejores posibilidades de desarrollo e integración a la vida laboral productiva, la fundación nace para darles apoyo en la educación superior de sus hijos/as y de esta manera puedan cumplir sus sueños y metas.

Actualmente la Fundación lleva más de **seis años** cumpliendo con este objetivo, pero además **promoviendo la formación y una educación de calidad** dentro de las poblaciones vulnerables del país.

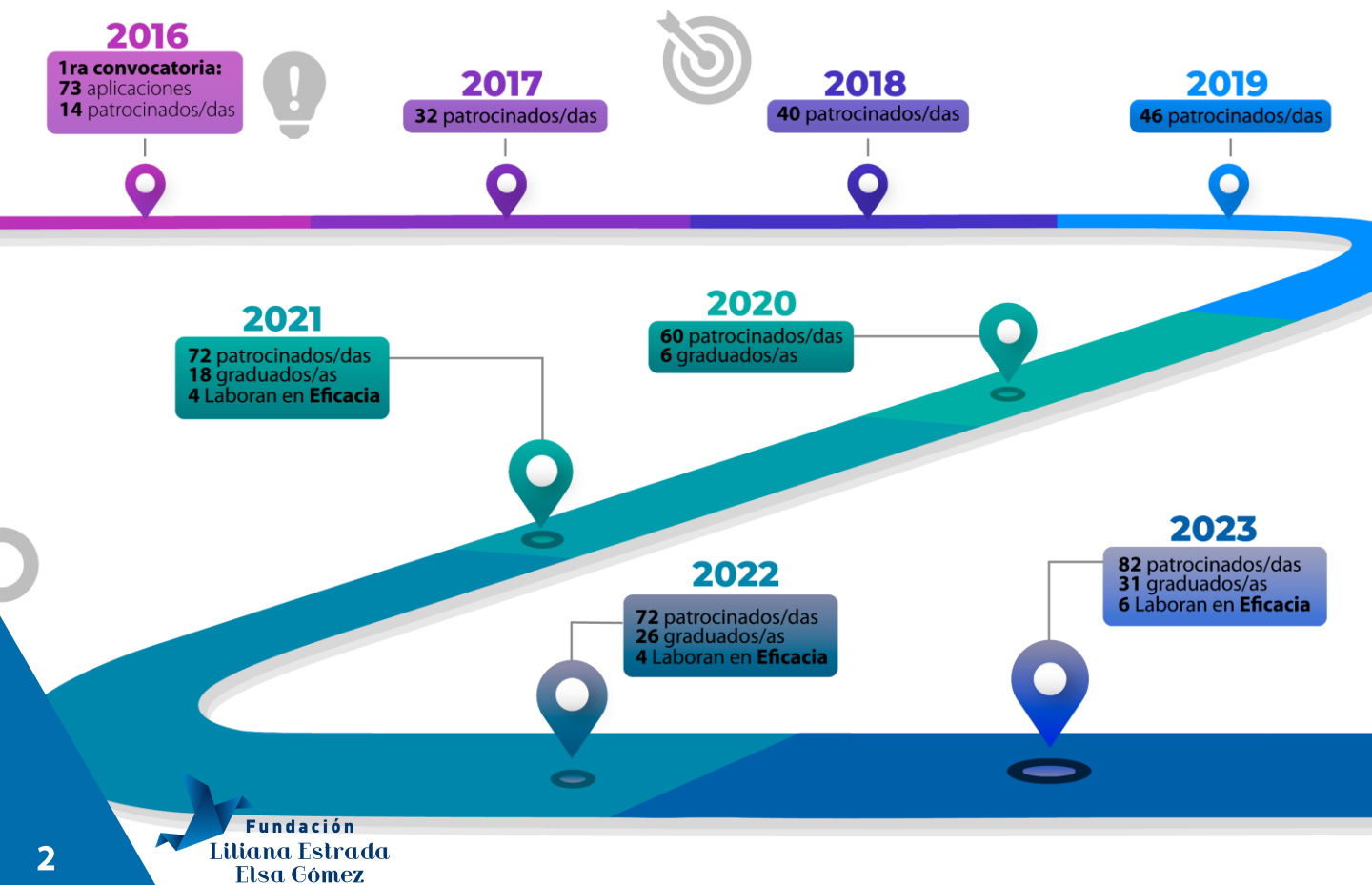

Direccionamiento

MISIÓN

Generar valor social a las familias, articulando mecanismos que permitan el acceso, continuidad y finalización de programas de educación superior en Colombia, dando prioridad a la incorporación laboral

VISIÓN

La Fundación Liliana Estrada – Elsa Gómez promoverá el progreso social aportando a la formación de jóvenes profesionales que puedan ser vinculados laboralmente



VALORES

RESPONSABILIDAD
RESPECTO
CONFIANZA

PROPUESTA DE VALOR

Generar progreso social cumpliendo sueños de educación superior y acceso a empleo digno, impactando positivamente la calidad de vida de las familias

¿QUÉ HACEMOS?

En la Fundación Liliana Estrada y Elsa Gómez estamos convencidos que uno de los cambios sociales que aportan significativamente para el desarrollo y sostenibilidad de las futuras generaciones, se da basado en la educación.

En el corazón de nuestra misión está la firme creencia de que la educación es el faro que ilumina el camino hacia un futuro prometedor. En un mundo donde las oportunidades a menudo están vinculadas al acceso a la educación superior, en la Fundación Liliana Estrada y Elsa Gómez hemos asumido la responsabilidad de transformar vidas al proporcionar patrocinos a aquellos que enfrentan desafíos económicos.

Cada historia de éxito que emerge de nuestros patrocinos es un testimonio de la generosidad y la solidaridad de aquellos que comparten nuestra visión. Detrás de cada título universitario obtenido, hay sueños realizados, barreras superadas y un futuro más brillante que se extiende hacia horizontes anteriormente inalcanzables.

La donación se realiza de manera voluntaria, a través de la autorización de descuento por nomina. Cada donante podrá establecer el valor a donar y la frecuencia de la donación, es decir, puede hacerlo una única vez, por un periodo de tiempo específico o durante la vigencia del contrato.

*Por cada peso donado,
**la Fundación aporta otro
peso para esta causa social***



APORTE SOCIAL

Para lograr el impacto social de educación para el trabajo, la Fundación se apoya en **tres estrategias**, las cuales focalizan las actividades de los programas que dan vida a la Fundación.

Desarrollo de capacidades de intervención directa: Cuenta con el programa de becas/financiación a través de la empresa social aliada Lumni y los programas de apoyo al trabajo: mi primera práctica empresarial, mi primer empleo, desarrollo de emprendedores y becas para el bilingüismo.

Estrategias, líneas de acción y programas

		Estrategias		
		Desarrollo de capacidades intervención directa	Desarrollo decapacidades con aliados	Voluntariado
Líneas estratégicas de acción	Acceso a la educación superior	Programa de becas empresa social	Programa de becas por financiación colectiva (Crowdfunding)	Programa tutorías "Espacio académico" Programa "mi proyecto de grado"
	Promover la educación para el trabajo	Programa "Mi primera practica empresarial" Programa "Mi primer empleo" Programa "Desarrollo de emprendedores" Becas para el bilingüismo		Programa de Mentoría "mi emprendimiento"



INFORME ANUAL DE RESULTADOS 2023

Para el desarrollo del presente informe aplicamos algunos de los lineamientos sugeridos por la metodología Global Reporting Initiative (Estándares GRI) e identificamos que programas de la fundación, desde su alcance contribuyen al logro de los Objetivos de Desarrollo Sostenible.

INFORME ANUAL DE RESULTADOS 2023

Cuando los patrocinados estén culminando su etapa académica, se activan talleres complementarios con el objetivo de orientar al estudiante en su incursión laboral, estrategias para buscar empleo, emprendimiento, entre otros. Adicionalmente, promovemos conocimientos y espacios que les faciliten realizar prácticas o pasantías, aplicando el conocimiento adquirido (Promover la educación para el trabajo), esto les permitirá ingresar al mercado laboral colombiano con un conjunto de competencias desarrolladas.

**4 EDUCACIÓN
DE CALIDAD**



**8 TRABAJO DECENTE
Y CRECIMIENTO
ECONÓMICO**



A partir del desarrollo de sus estrategias de intervención, conjunto con sus programas y aliados, busca cumplir su propósito social que es impactar de manera positiva a su comunidad objetivo, jóvenes que requieren apoyo y que por diferentes situaciones no les ha sido posible acceder o terminar su formación de educación superior. junto con nuestro aliado LUMNI, empresa colombiana experta en la administración de fondos educativos y que hemos designado para tal fin, brindarán apoyo permanente a los estudiantes, con personal altamente calificado que los guiará en su proceso de adaptación y formación profesional.

DESARROLLO DE CAPACIDADES DE INTERVENCIÓN DIRECTA

La estrategia de intervención directa es desarrollada a través del Programa de becas con aliado (Acceso a educación superior) , esta consiste en brindar apoyo financiero a los patrocinados de hasta \$ 35 millones de pesos para que cursen una carrera de educación universitaria, este apoyo se distribuye a lo largo de su carrera; además junto con nuestro aliado LUMNI, empresa colombiana experta en la administración de fondos educativos y que hemos designado para tal fin, brindarán apoyo permanente a los estudiantes, con personal altamente calificado que los guiará en su proceso de adaptación y formación profesional.

Estado académico	Estudiantes
Egresado	31
En proceso de grado	8
Estudiando	43
Total General	82

Al cierre del año 2023 el **52%** de nuestros estudiantes se encuentran cursando carreras de educación superior, el **10%** en proceso de grado y ya se han graduado **31 patrocinados/as**.

En el 2023 se realizó la 7ta convocatoria y se seleccionaron **10 nuevos patrocinados/as** para iniciar sus estudios en el primer semestre del 2024. En total **82** estudiantes han recibido el apoyo de la fundación.

COBERTURA

Área de conocimiento	Estudiantes
Bellas artes	3
Ciencias de la salud	2
Ciencias sociales y humanas	20
Economía, administración, contaduría, y afines	35
Ingeniería, arquitectura, urbanismo afines	22
Total	82

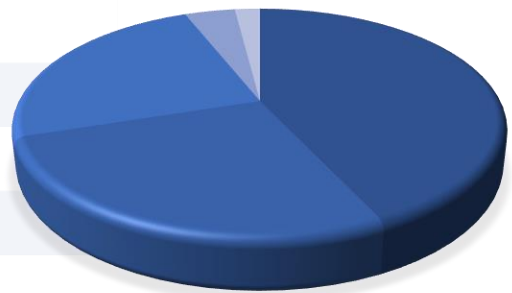

Los patrocinados están cursando **17 carreras** y se encuentran distribuidos en **47 Universidades** entre las que destacan:



Principales ciudades:

- Cali, 24 patrocinados/das
- Bogotá, 13 patrocinados/das
- Barranquilla, 9 patrocinados/das
- Medellín, 6 patrocinados/das

MENTORÍAS

La Fundación Liliana Estrada y Elsa Gómez se enorgullece de ofrecer un programa integral de mentoría diseñado para potenciar el desarrollo académico, profesional y personal de sus becarios. Entendemos que el éxito no solo se mide por el acceso a la educación, sino también por el apoyo continuo y la orientación adecuada a lo largo de la trayectoria académica y profesional.

Las mentorías y los talleres se realizan de la mano de nuestro aliado Lumni quienes realizan un acompañamiento y seguimiento de nuestros patrocinados.

Objetivos



Acoplamiento
integral



Enfoque en el
desarrollo profesional
del estudiante



Potenciador de
empleabilidad

Fases del proceso



MÉTRICAS PRINCIPALES DE LA FUNDACIÓN

En la fundación nos regimos por el cumplimiento de unas métricas principales, definidas así porque evaluamos nuestra capacidad de respuesta y apoyo al grupo de jóvenes patrocinados. Estas son:

Profesionales financiados:

Son los recursos transferidos a la universidad de acuerdo a la fecha presupuestada. No se logró la meta debido a que un estudiante presentó aplazamiento en su semestre por dificultades personales.

99% Profesionales financiados

Nivel de deserción:

El 100% de los estudiantes continuaron con sus programas de educación superior. El estudiante que presentó aplazamiento informó el reinicio de sus clases para el primer semestre 2024. Se alcanzó la meta.

0% Nivel de deserción

Disponibilidad de recursos financieros:

La fundación garantizo el 100% de los recursos necesarios para el pago de matrículas de los estudiantes. Se alcanzó la meta.

100% Disponibilidad de recursos financieros.

Meta: 100%

Propósito fundación:

Apoyar a los jóvenes en situación vulnerable cumpliendo con el propósito de la fundación de romper el ciclo de la pobreza.

100% Población vulnerable jóvenes (14 y 28 años).
75% Primero en su familia en realizar una carrera profesional

NUESTRA GESTIÓN EN CIFRAS

Patrocinados

Población vulnerable

	72	Jóvenes favorecidos
	100%	Jóvenes
	50%	Mujeres
	1%	Discapacitados
	56%	Población vulnerable estrato 1 y 2
	75%	Primeros en su familia en realizar una carrera profesional

Grados

Satisfactoriamente 7 de los patrocinados/as culminaron sus estudios y pudieron graduarse en el año 2023, completando así un total de 31 jóvenes que han cumplido su sueño de convertirse en profesionales en las siguientes carreras:

Carreras	Patrocinados
Administración de Empresas	9
Comunicación social y periodismo	1
Contaduría pública	2
Derecho	2
Finanzas y negocios internacionales	2
Ingeniería de sistemas	1
Ingeniería Industrial	1
Psicología	4
Técnica profesional en procesos de salud ocupacional y desarrollo sostenible	1
Trabajo social	1
Total	24

DONACIONES

En el año 2023, el fondo Transformar Vidas de la Fundación Liliana Estrada y Elsa Gómez recibió donaciones por valor de \$79.168.729 mediante transferencia bancaria. Al cierre del año, logramos el cumplimiento de meta de 110% en donaciones, respecto a la meta planteada, así garantizamos el apoyo educativo de los 82 patrocinados actuales y próximas convocatorias.

Durante el año 2023 la Fundación Liliana Estrada y Elsa Gómez con el propósito de generar nuevas fuentes de ingresos que le permitan continuar apoyando a jóvenes para acceder a la educación superior y desarrollar programas de atención de necesidades de básicas a la población, realizo actividades de carácter financiero que le permitiera obtener ingresos producto de la inversión de derechos fiduciarios generando rendimientos a partir de los intereses Financieros.

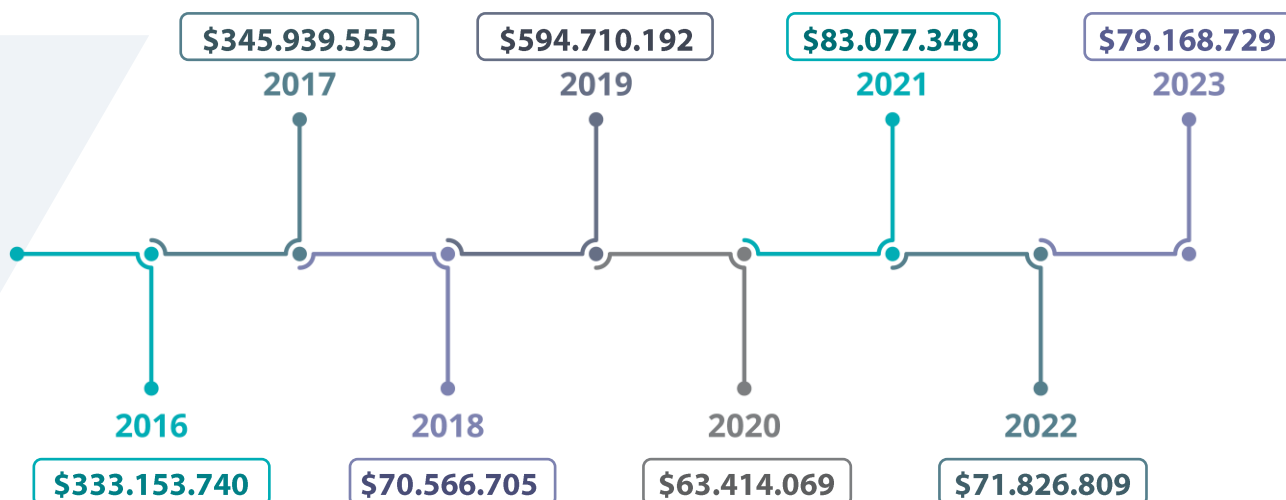

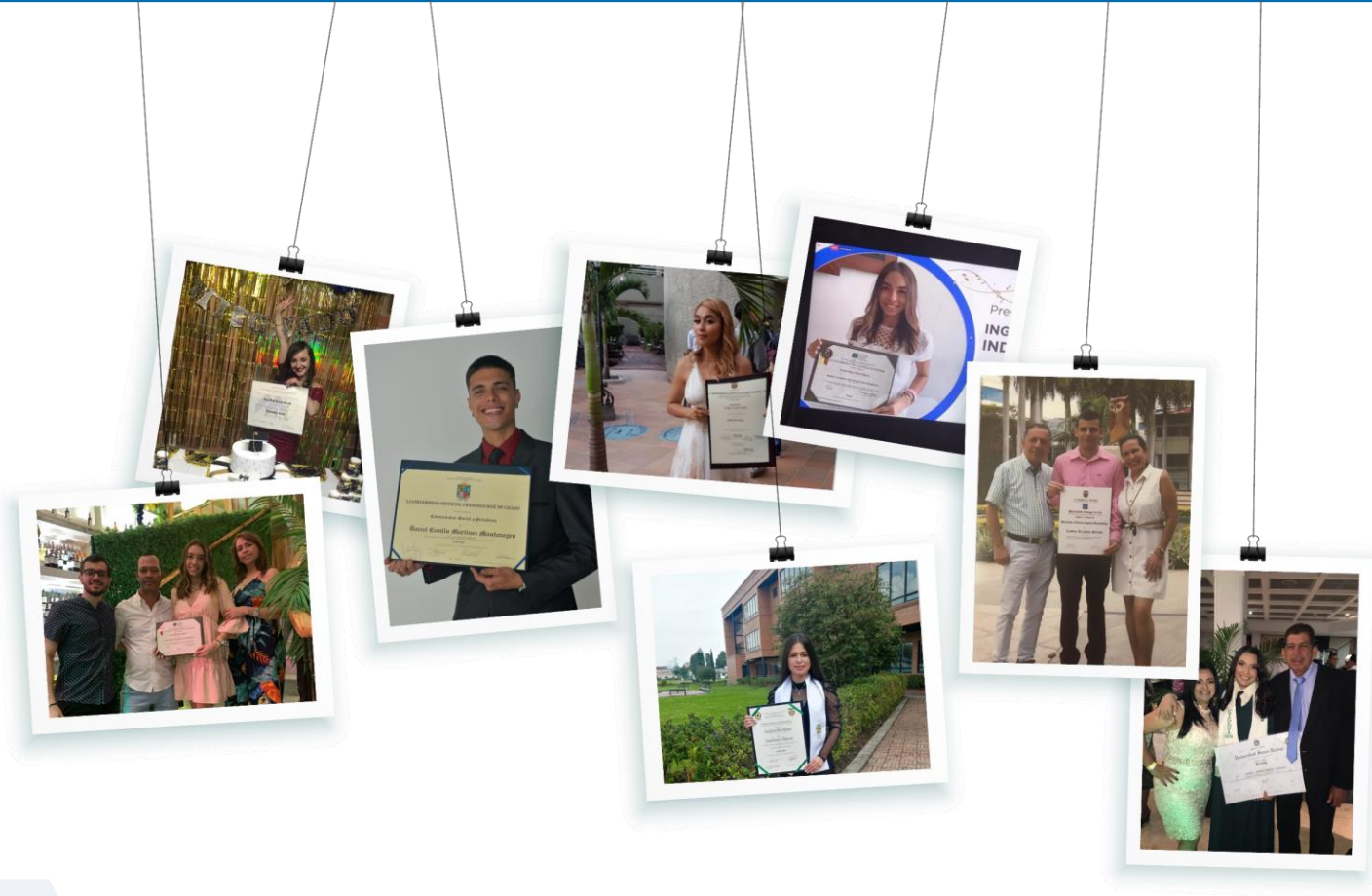

NUESTROS PATROCINADOS/AS

A finales del año 2023 llevamos a cabo la séptima convocatoria para escoger el nuevo grupo de patrocinados/as en donde salieron beneficiados 10 jóvenes que iniciaron sus estudios en el primer semestre del año 2024.

AGRADECIMIENTOS

Nos dirigimos a ustedes con profundo agradecimiento y gratitud en este momento especial, al cerrar otro año de compromiso y generosidad hacia la Fundación Liliana Estrada y Elsa Gómez.

En este recorrido de doce meses, hemos sido testigos de cómo sus contribuciones han transformado vidas y han allanado el camino hacia un futuro más brillante estos jóvenes.

Su apoyo constante y generoso ha permitido que nuestros patrocinados/as persigan sus sueños académicos, alcanzando metas que de otro modo les hubieran sido inalcanzables. Cada donación ha sido un faro de esperanza y oportunidad, guiando a jóvenes talentosos hacia un camino de éxito y realización personal.

A lo largo de este año, hemos visto historias de resiliencia, dedicación y logros extraordinarios, todo gracias a su bondadoso compromiso con la educación. Cada patrocinio otorgado es más que un simple respaldo financiero; es un voto de confianza en el potencial ilimitado de cada estudiante, un reconocimiento de su valía y una inversión en el futuro de nuestra sociedad.

Sus donaciones no solo han impactado la vida de los beneficiarios directos, sino que también han dejado huellas en comunidades enteras, impulsando el desarrollo y el progreso. Creemos firmemente que la educación es la clave para construir un mundo más justo y equitativo, y su participación activa nos acerca cada vez más a esa realidad.

En nombre de todos los estudiantes, sus familias y el equipo de la Fundación Liliana Estrada y Elsa Gómez, queremos expresar nuestro más sincero agradecimiento. Su generosidad ha marcado la diferencia y ha sembrado semillas de esperanza que continuarán floreciendo en los corazones y mentes de quienes han sido beneficiados.

Con gratitud sincera,
Fundación Liliana Estrada y Elsa Gómez



Fundación
Liliana Estrada
Elsa Gómez

A solid blue triangle located in the bottom right corner of the page.